Ausschnitt 1 M = 1:10.000

Ausschnitt 2 M = 1:10.000

Übersicht Fachkonzept Pfaffenhofen a.d. Ilm
ohne Maßstab

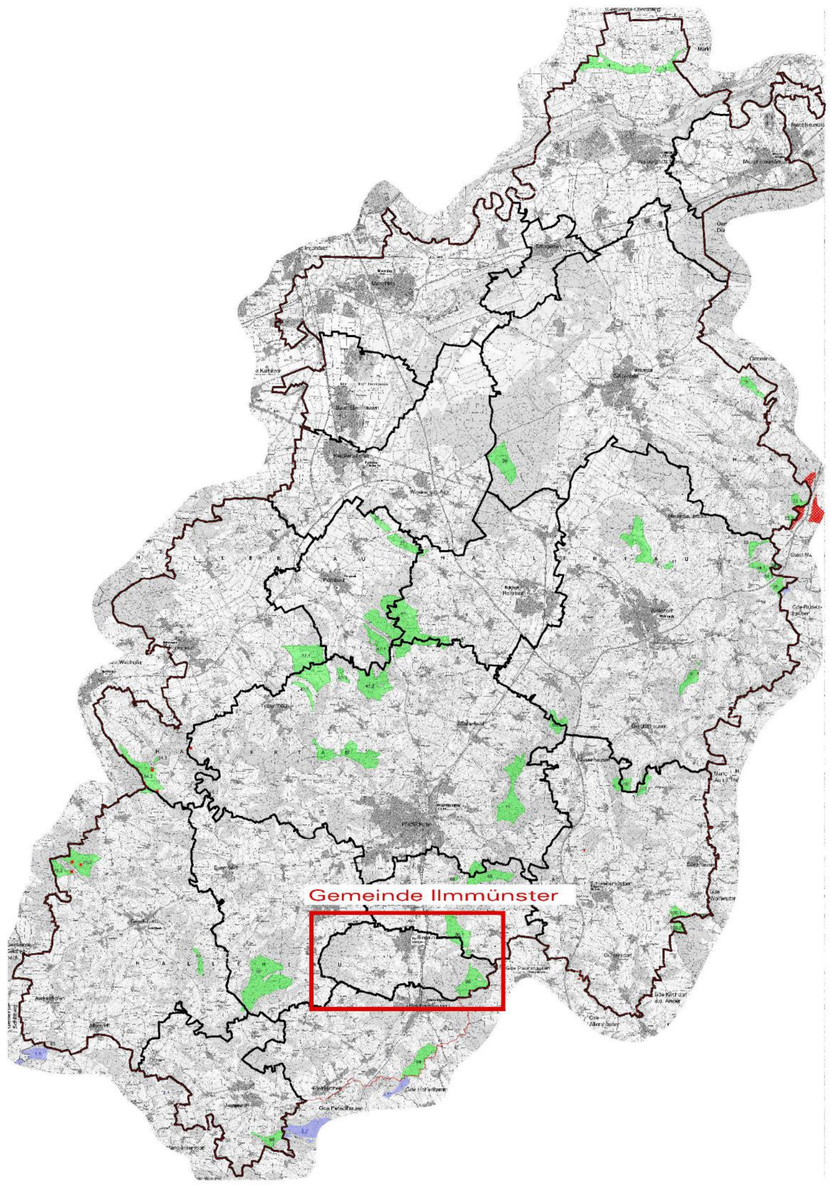

Sachlicher Teilflächennutzungsplan Ausschnitt Gemeinde Ilmmünster
Maßstab = 1:50.000

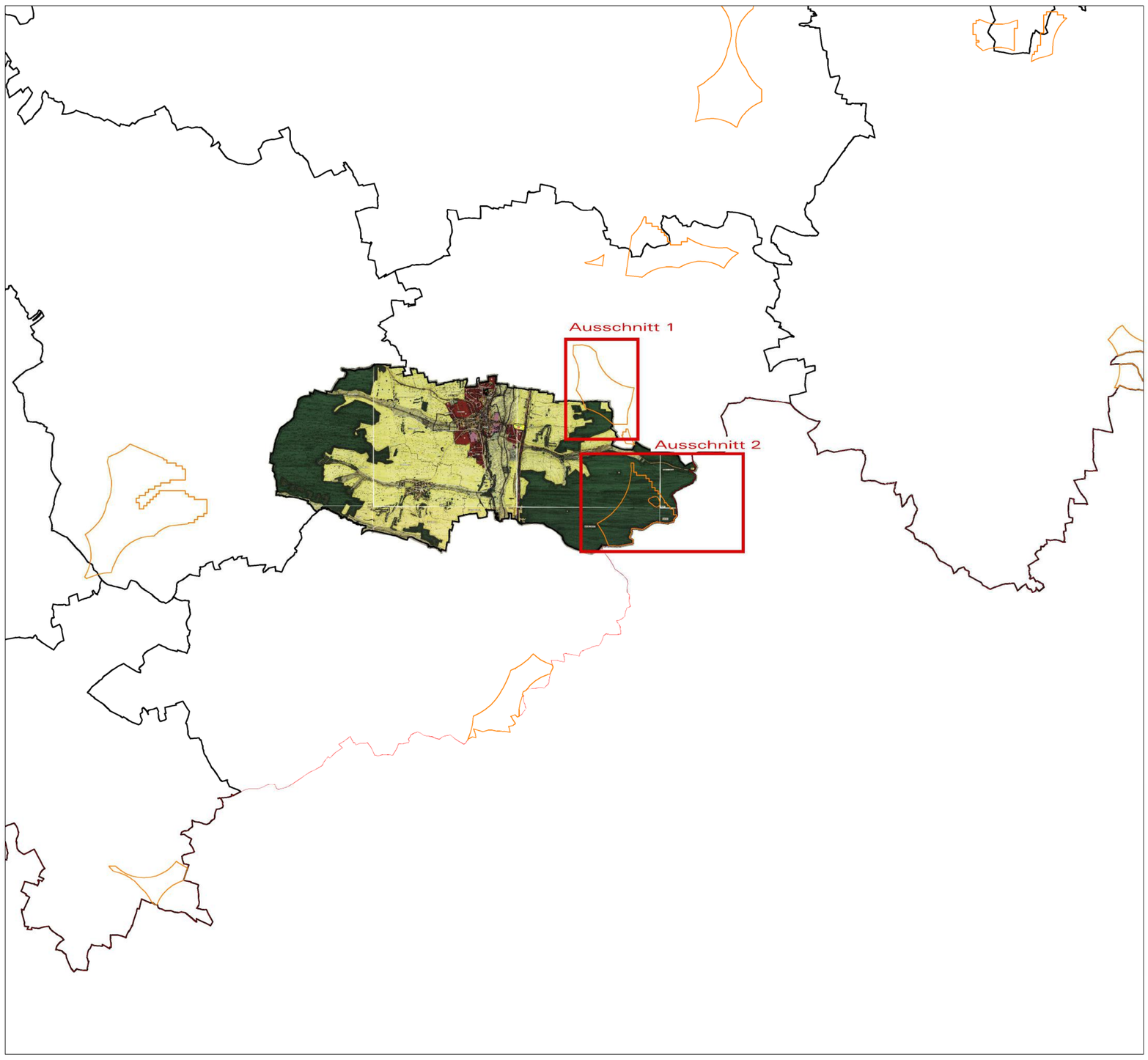

LEGENDE SACHLICHER TEILFLÄCHENNUTZUNGSPLAN WINDKRAFT

Ver- und Entsorgung

Konzentrationszone als Versorgungsflächen mit überlagernder Zweckbestimmung für Anlagen und Einrichtungen mit mehr als 30m Gesamthöhe für die Erzeugung und Weiterverarbeitung von Strom aus der Windenergie nach § 5 Abs. 2 Nr. 4 BauGB i. V. m. § 5 Abs. 2 Nr. 2b BauGB auf Flächen für die Landwirtschaft bzw. Flächen für Wald

Denkmalschutz

Bodendenkmal (im Umgriff der Konzentrationszonen)

Sonstige Planzeichen

Gemeindegrenze Gemeinde Ilmmünster

Grenze Planungsgebiet Landkreis Pfaffenhofen a.d. Ilm

Alle weiteren Darstellungen sind der Legende des rechtsgültigen Flächennutzungsplanes zu entnehmen.

Gemeinde Ilmmünster

Sachlicher Teilflächennnutzungsplan "Windkraftanlagen"

des Planungsverbandes
"Windkraftplanung Landkreis Pfaffenhofen a.d. Ilm"
nach § 205 BauGB

ENTWURF gem. §3 (2) i.V. m §4 (2) BauGB:
PLANFASSUNG 10.02.2015

M = 1:10.000
M = 1:50.000

Planverfasser

DIPL.-ING. FH BERNHARD BARTSCH
LANDSCHAFTSARCHITEKT BDLA
STÄDTEPLANER SRL

POMMERNSTRASSE 20
93073 NEUTRAUBLING
TEL 09401 958 993 - 0
FAX 09401 958 993 - 1
INFO @ B - BARTSCH.DE